ВСЕ В КУРСЕ

№41(587) 10 октября 2019 года

ИНФОРМАЦИОННО-РЕКЛАМНОЕ ИЗДАНИЕ

2019 ГОД ТЕАТРА В РОССИИ

ЭФФЕКТИВНАЯ РЕКЛАМА ДЛЯ ВАШЕГО БИЗНЕСА

ЖИТЕЛИ КРАСНОГОРСКА СТАЛИ «СОУЧАСТНИКАМИ»

Фото: vk.com/parki_krasnogorska

Благоустройство красногорского городского парка обсуждают в формате «соучаствующего проектирования». Третий этап совместной работы жителей, администрации городского округа и МАУК «Парки Красногорска» состоялся 9 октября. На встрече обсудили предварительную концепцию реконструкции парка и эскизы, созданные по итогам предыдущих этапов работы.

Напомним, что формирование концепции будущего Городского парка началось 24 сентября, когда собравшиеся разделились на три группы и представили разные варианты благоустройства территории. Прозвучали предложения реконструировать Зеленый театр, восстановить фонтан, выделить специальную зону для аттракционов и других развлечений, а также модернизировать освещение, сделать пешеходные и велодорожки.

Подолжение на стр. 3

РЕКЛАМА

В ИСТРЕ ПЛАНИРУЕТСЯ СТРОИТЕЛЬСТВО КИНОЛОГИЧЕСКОГО ЦЕНТРА

Об этом сообщил на конференции «Актуальные вопросы и перспективы регулирования кинологии в РФ» президент Российской кинологической федерации (РКФ) Владимир Голубев.

Центр, на территории которого разместятся площадки для выгула и дрессировки собак, залы для проведения конференций и мастер-классов, а также ветеринарная клиника и зоомагазин, займет около 100 га. Здесь же можно будет проводить масштабные выставки, поэтому предусмотрено строительство гостиницы, ресторана и зоны развлечений для детей. Как сообщили «Все в курсе» в РКФ, сейчас рассматривается несколько вариантов территориального размещения центра, и сроки его строительства пока не определены.

Отметим, что одним из этапов строительства кинологического центра в Истре станет согласование проекта с муниципальными властями. И инициатива РКФ наверняка найдет позитивный отклик у администрации г.о. Истры, учитывая то, что и.о. главы муниципалитета Татьяна Витушева неравнодушна к собакам. У Татьяны Семеновны, как и у королевы Великобритании Елизаветы II, есть очаровательный домашний питомец – вельш-корги пемброк Френки.

Андрей Кириллов

вакансии

Глебовский механический завод приглашает на работу токарей, фрезеровщиков, операторов ЧПУ. Металлообработка. Собеседование по адресу: Истринский р-н., п. Глебовский, ул. Парковая, д. 16. Тел.: 8-499-707-32-02.

Курьер-регистратор. Подработка. От 5000 р. в день + оклад. Гибкий график. Без опыта. Тел: +7(495)205-84-30, тел. /whatsApp +7(966)362-93-91.

Требуются рабочие на пилораму. Можайск. 8-958-643-55-49, Сергей

Работа в офисе. З./п. - 7000 руб./день. Выплаты ежедневно. Поездки в ИФНС, банки. Разъездная работа. Гр. РФ. Т.: 8(499)638-21-10.

Приём рекламы и объявлений в газету
8-926-814-05-72
8 (498) 308-50-30

ПОЛЕЗНАЯ ИНФОРМАЦИЯ

Уважаемый налогоплательщик!

Установленный срок для своевременной оплаты физ.лицами налоговых уведомлений за 2019 год истекает 2 декабря. Если налогоплательщик не заплатит вовремя, то уже со следующего дня (с 3 декабря 2019 года) он становится должником. Задолженность будет расти каждый день за счет начисления пеней. Исключение составляют субъекты РФ, где региональным законом срок начала начисления пени по налогу на имущество физлиц за 2019 год, перенесен на 1 июля 2019 года. В их числе Москва, Воронежская, Нижегородская, Рязанская, Тюменская области, Республики Марий Эл, Тыва, Камчатский край.

Физические лица – владельцы объектов недвижимости или транспортных средств, которые никогда не получали налоговые уведомления или не заявляли льготы в отношении принадлежащих им налогооблагаемых объектов – обязаны сообщать о наличии таковых в любой налоговый орган по установленной форме. Сообщение с приложением копий правоустанавливающих (правоудостоверяющих) документов на объекты недвижимости или документов, подтверждающих государственную регистрацию транспортных средств, представляется однократно до 31 декабря года, следующего за истекшим налоговым периодом. Несвоевременное/непредставление этого сообщения влечет взыскание штрафа в размере 20% от неуплаченной суммы налога в отношении объекта имущества, по которому не представлено сообщение.

Оплатить налоги можно с помощью сервиса «Заплати налоги» или в «Личном кабинете налогоплательщика для физических лиц». Для этого достаточно ввести реквизиты банковской карты или воспользоваться онлайн-сервисом одного из банков-партнёров ФНС России. Оплатить налоги также можно в банке, в кассах местных администраций или на почте. Подробная информация о последствиях неуплаты налогов представлена в коротком видеоролике на сайте ФНС России.

Если гражданин не получил уведомление за период владения налогооблагаемыми недвижимостью или транспортным средством, он может обратиться в любую налоговую инспекцию, уполномоченный МФЦ, направить заявление об этом через «Личный кабинет налогоплательщика» или с помощью сервиса «Обратиться в ФНС России».

вакансии

КЛИНИНГОВАЯ КОМПАНИЯ
ВЕДЕТ НАБОР СОТРУДНИКОВ (УБОРЩИЦ) В НОЧНУЮ И ДНЕВНУЮ СМЕНУ.
12-тичасовая рабочая смена, плавающие выходные. Льготное питание, стабильные выплаты з./п. 2 раза, оформление по ТК, подработки.
З./п. - 24000-31000 р. Истра, ТЦ «Лента», ул. Московская, 61. Полный пакет документов. Медкнижка (помощь в оформлении)
Тел.: +7 925 729-72-47 Мария.

МЕБЕЛЬНОМУ ПРОИЗВОДСТВУ В ГОРОДЕ ИСТРЕ
НА ПОСТОЯННУЮ РАБОТУ СРОЧНО ТРЕБУЮТСЯ
- УПАКОВЩИКИ И УПАКОВЩИЦЫ;
- ОПЕРАТОР СТАНКА С ЧПУ, ОПЕРАТОР ОКУТЫВАЮЩЕЙ ЛИНИИ;
- СПЕЦИАЛИСТ-ТЕХНОЛОГ КОНТРОЛЯ КАЧЕСТВА (ОТК).

Оформление по ТК РФ. Полный соцпакет. Без вредных привычек.
Тел. 8 (929) 518-79-31

В ТАКСИ ТРЕБУЮТСЯ
- ВОДИТЕЛИ
- ДИСПЕТЧЕР TAXI

УСЛОВИЯ РАБОТЫ ПО ТЕЛЕФОНАМ:
8-915-302-71-39
8-926-063-63-33

ТРЕБУЮТСЯ лицензированные ОХРАННИКИ 6 разряда
Работа в гор. Руза, отделение Сбербанка. Объект вооруженный. График: сутки -двое, сутки: 2800 рублей. Трудоустройство по ТК, полный соцпакет, своевременная выплата заработной платы.
Обращаться по тел. 8-916-217-31-99 Галина Николаевна

Требуются охранники в Истру, Дедовск, Талицы. График: ночные смены. З./п. - 40000 р. Оформление по ТК. Тел.: 8903 796 7732, 8903 209 0036.

НА ПИЩЕВОЕ ПРОИЗВОДСТВО (изготовление полуфабрикатов)
ТРЕБУЮТСЯ РАБОЧИЕ, гр. РФ, СНГ.
ОФИЦИАЛЬНОЕ ТРУДОУСТРОЙСТВО.
З/п от 35 000 руб., выплаты 2 раза в месяц.
Требования: наличие мед. книжки и патента обязательно.
8-929-633-34-40

Водитель штабелера (ричтрака) на склад электро-/светотехники. З./п. от 54000 р . График – 5/2, 4/2. Оформление по ТК РФ, бесплатное общежитие . О./р. от 1 года. Тел.: 8-495-739-25-72,739-25-65.

Грузчик-комплектовщик/кладовщик на склад . Гр./р. - 4/2, 5/2. З./п. от 35 000 — 45 000 р. Оформление по ТК РФ, спецодежда. Тел.: 8-495-739-25-72, 8-495-739-25-65.

ООО "Энджи Лайф"
ПРИГЛАШАЕТ СТОЛЯРОВ
ДЛЯ РАБОТЫ НА СОБСТВЕННОМ ПРОИЗВОДСТВЕ.
Весь станковый парк. З./п. по результатам собеседования. Россия, Белоруссия, Украина. Адрес: ОПХ Манихино. Истринский район.
Тел. 89036717364, 89779940881.

ТРЕБУЮТСЯ
- ТОКАРЬ
- СЛЕСАРЬ-СБОРЩИК (машиностроение)
- ИНЖЕНЕР-ТЕХНОЛОГ

г/р 5/2, з/п по результатам собеседования
г.Истра
Тел.8-903-760-28-34
38571 8542

Приглашаем на работу
ОПЕРАТОРОВ-КАССИРОВ
З/п от 35 000 ₽
- Оформление и гарантии по ТК РФ
- Сменный график работы: 2/2

8 495 788-60-80, 8 495 788-60-81
8 800 700-67-78, 8 800 700-91-44
bp

WWW.VSEVKURSE.COM

Истринское РАЙПО
ТРЕБУЮТСЯ НА РАБОТУ
ПЕКАРЬ, ОПЕРАТОР, ФАРМАЦЕВТ
ПРОДАВЕЦ
МЕНЕДЖЕР ПО ТОРГОВЛЕ
ТЕХНОЛОГ (ХЛЕБОБУЛОЧНОЕ И КОНДИТЕРСКОЕ ПРОИЗВОДСТВО)
УБОРЩИЦА.
Оформление по ТК РФ, полный соцпакет.
Возможность обучения за счет средств работодателя. Профессиональный рост.
Справки по телефону (849831) 4-67-06, отдел кадров

Эконика ОБУВЬ И АКСЕССУАРЫ
ОТКРЫТИЕ НОВОГО МАГАЗИНА В ТЦ АУТЛЕТ НОВАЯ РИГА!
Нам требуются:
УПРАВЛЯЮЩИЙ
СТАРШИЙ ПРОДАВЕЦ
ПРОДАВЕЦ
КАССИР
КЛАДОВЩИК
HR отдел:
8 (495) 781-24-43
8 (909) 916-91-91
Свое резюме Вы можете оставить hr@econika.ru

МИРАТОРГ СУПЕРМАРКЕТ
ПРИШЛО ВРЕМЯ *быть с нами!*
ОФОРМЛЕНИЕ ПО ТК РФ · УДОБНЫЙ ГРАФИК РАБОТЫ · СОВОКУПНЫЙ ДОХОД УКАЗАН НА РУКИ · ВОЗМОЖНОСТЬ КАРЬЕРНОГО РОСТА · КОМАНДА ПРОФЕССИОНАЛОВ · ЕСТЬ КОРПОРАТИВНЫЙ ТРАНСПОРТ

Вакансии в наших супермаркетах:
Продавец-кассир.....35 400 руб
Работник торгового зала.....33 900 руб

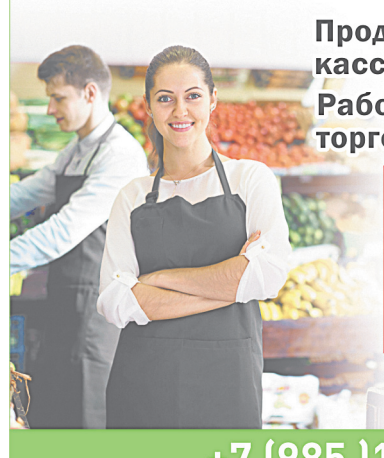

МО, 43-й км, Новорижское шоссе, АЗС ШЕЛЛ
МО, Истринский р-н, д. Покровское, ул.Центральная, вл.27
Корпоративный транспорт
+7 (985)149-73-01
+7 (985) 523-92-70

Жители Красногорска стали «соучастниками»

Продолжение.
Начало на стр. 1

На следующем этапе, который состоялся 1 октября, с предложениями жителей ознакомилась глава городского округа Красногорск Эльмира Хаймурзина, которая сформулировала две принципиально важные задачи, стоящие перед теми, кто будет реконструировать парк. Это, во-первых, бережное отношение к уже существующей растительности, сохранение экосистемы парка, а во-вторых, создание общественного пространства совершенно иного качества. «Мы должны сделать так, чтобы каждому жителю в Городском парке было комфортно и уютно», – заключила ЭльмираХаймурзина.

Отметим, что «соучаствующее проектирование» – это относительно новая для России практика, которая принципиально отличается от принятой ранее модели, когда по заказу властей архитекторы создавали проект, а потом его выносили на общественные слушания, где жителей, по сути, ставили перед фактом грядущих преобразований. В то же время соучаствующее проектирование предполагает совместное обсуждение целей и задач развития территории, выявление потребностей жителей, грамотное решение возникающих спорных вопросов и подготовку итоговой концепции преобразований.

Ирина Грошева

Клинский храм «восстал из руин»

12 октября в селе Захарово пройдет Великое освящение храма Святой Живоначальной Троицы.

«Историческим» назвала это событие глава городского округа Клин Алена Сокольская, отметив, что «один из красивейших храмов нашего округа восстал из руин» благодаря тому, что он был включен в программу Благотворительного фонда Московской епархии по восстановлению порушенных святынь. Попечителями этого фонда являются митрополит Крутицкий и Коломенский Ювеналий и губернатор Московской области Андрей Воробьев.

Напомним, что 22 сентября митрополит Ювеналий совершил Великое освящение Христорождественского храма в деревне Мытники Рузского г.о. В торжественной церемонии также принял участие председатель Мособлдумы Игорь Брынцалов.

Ранее в селе Никольском восстановили Богородицерождественский храм. На проведение противоаварийных работ и восстановление храма потребовалось почти37миллионоврублей.

Позже, поздравляя жителей с 90-летием образования Московской области, митрополит отметил, что на территории Подмосковья еще почти 200 храмов стоят разрушенными, «напоминая о трагических временах гонений на веру». «Наш долг – восстановить справедливость и сохранить культурное наследие народа. Дело это имеет символическое духовное и патриотическое значение», – ***заявил митрополит Крутицкий и Коломенский Ювеналий, поблагодарив за взаимопонимание губернатора Андрея Воробьева, властные структуры, а также светские общественные организации Московской области.***

Арина Васильева

19 октября пройдет экологическая акция «ЭлектроОсень-2019»

Специальные площадки, где можно будет сдать вышедшие из строя электроприборы, будут организованы в Красногорске, Куркине, Митине и Тушине.

Сдать на переработку можно будет пылесосы, чайники, фены, утюги, телевизоры, компьютерные мониторы, провода, системные блоки, принтеры, сканеры, телефоны, плееры, наушники. Нельзя сдавать батарейки, лампочки, картриджи, диски, кассеты.

Кроме того, на этих же площадках благотворительный фонд «Второе дыхание» будет принимать ненужную одежду, а также будут установлены специальные контейнеры для сбора «добрых крышечек».

Адреса и время работы площадок акции «ЭлектроОсень-2019»:

• ***Красногорск,*** Отрадное, у площадки для выгула собак, в районе домов №№16, 17 по улице Лесной, с 11-00 до 14-00, координатор – Ольга (+79852237706);

• ***Куркино***, фестивальная площадка напротив дома №22 по улице Соколово-Мещерской, с 13-00 до 15-00, координатор – Мария (+79660063777);

• ***Тушино***, парк «Северное Тушино», площадка около кафе «Братья Гримм», напротив дома № 71, корп. 2 по улице Свободы, с 12-00 до 14-30, координатор – Наталья (+79104436607);

• ***Митин***о, ул. Барышиха, дом №40, с 13-00 до 15-00, координатор – Светлана (+79169265427).

услуги

Куплю ноутбуки. Любое состояние.ТВ, планшеты, компьютеры. Заберу сам.8-905-545-78-97.

Куплю для коллекции книги, игрушки, периодику, фарфор, хрусталь, монеты, открытки, предметы времён СССР. Тел. 8-916-671-25-83

СНИМУ КОМНАТУ 8-985-331-60-58

САНТЕХНИКА, ОТОПЛЕНИЕ, ВОДОСНАБЖЕНИЕ, НЕДОРОГО! 8-985-222-33-14

ПРОДАЮТСЯ ЩЕНКИ КУРЧАВОШЕРСТНОГО РЕТРИВЕРА. НЕДОРОГО. 8-909-675-78-27

Продаются земельные участки с/х назначения от 10 га и более (общ. пл. - 1800 га) в Можайском р-не, Московской обл., с. Семеновском. Предложения направлять по эл.почте: olegvoloboev@yandex.ru.

Ремонт. Внутренняя отделка, квартиры под ключ. Качественно. 8-985-644-99-44

Замки, двери: ремонт, вскрытие, замена, обивка. Изготовление металлических дверей, решеток. 8-906-770-73-78

СДАЕТСЯ ПОМЕЩЕНИЕ В АРЕНДУ. Красногорск, пгт Нахабино, ул. Советская. Площадь - 400 кв.м. Без отопления. Требуется ремонт. 2 этаж. ЦЕНА ДОГОВОРНАЯ. 8-925-116-98-48

ЩЕНКИ РОТВЕЙЛЕРА, Родословная РКФ, клеймо, привиты по возрасту, www.klintrio.com, 8(926)804 79 65

Любые значки, знаки, медали. Монеты, боны, открытки, семейные архивы. Куплю. Т.: (495) 720-90-76.

СНИМУ КВАРТИРУ. 8-925-035-85-77

Автоперевозки. Переезды. Грузчики. Разборка-сборка, спуск-подъем бесплатно. 8-926-431-35-35, 8-495-642-54-75, Роман.

ПРОДАЕТСЯ однокомнатная квартира. Истринский район, п.Онуфриево, 2й этаж трехэтажного дома, 36,6 кв.м, санузел совмещен, застекленная лоджия, 2 кладовки. Цена: 1 650 000 руб. 8-903-710-13-71, 8-968-954-57-94

ОТДАМ СЕНО БЕСПЛАТНО. Самовывоз. 1 тонна. Г. Красногорск, Оптический проезд. 8-929-633-34-40.

Куплю квартиру в Вашем доме. 8 499-394-06-68.

Ремонт замков, дверей. Вскрытие, замена, обивка. Теплозвукоизоляция дверей. 8-495-753-54-93.

Бурение скважин на воду. Недорого. 8-985-644-99-44

ПРОДАЮТСЯ 12 сот. в 110 км по Новорижскому ш., СНТ «Гарутино», 130 т. р., свет, дорога, охрана, лес, река. 8-903-795-69-34.

РЕМОНТ КВАРТИР, ВАННЫХ КОМНАТ. СТРОИТЕЛЬСТВО, ОТДЕЛКА. 8-916-583-62-03

Фундамент, отмостка и брусчатка из бетона. Качественно, недорого. 8-985-644-99-44

Выкуп автомобилей в любом состоянии дорого и надёжно! Выезд, оценка бесплатно. 8(929)999-07-90

Сдать-снять квартиры, комнаты, дома поможем быстро и выгодно. 8-968-716-40-32, 8-967-176-74-30

Копка и чистка колодцев и септиков. Недорого. 8(985) 644-99-44

При предъявлении купона и покупке товара от 1000 руб. СКИДКА - 100 руб. % КУПОН

МАГАЗИН «ЕЖИК» (продукты)

большой ассортимент низкие цены

Акция действует до 31.10.19 г.

часы работы: с 8.00 до 21.00

г. Красногорск, мкр-н Чернево-2, ул. Братьев Горожанкиных (возле налоговой)

ООО «ТСК» www.osb3.ru 495 965 00 40

Деформационные швы ..... от 290 руб./пог.м
Гидрошпонка ..... от 190 руб/пог.м
Бентонитовый шнур ..... от 125 руб/пог.м
Теплоизоляция ..... от 990 руб/м³
Кровельные воронки ..... от 950 руб/шт
Кровля ..... от 39,5 руб/м²

РЕМОНТ холодильников, кулеров, стиральных машин. Монтаж кондиционеров, обслуживание. Электрика. 8-985-175-999-5

КУПЛЮ КВАРТИРУ 8-915-251-81-88

ООО «Метэк»
КУПИМ МЕТАЛЛОЛОМ ДОРОГО!
ДЕМОНТАЖ. САМОВЫВОЗ.
г. Истра, ул. Панфилова, д.51 а.
8-962-938-81-98

независимая ОЦЕНКА ЭКСПЕРТИЗА
НЕДВИЖИМОСТИ / АВТОТРАНСПОРТА / ЗЕМЛИ / БИЗНЕСА / АКЦИЙ / ОРУЖИЯ / ОБОРУДОВАНИЯ
143500, Московская обл., г. Истра, ул. Ленина, д. 13
Тел. (498) 313-27-60, 8-903-153-37-83 E-mail: ekspert@istranet.ru
РОССИЙСКОЕ ОБЩЕСТВО ОЦЕНЩИКОВ
ПАЛАТА СУДЕБНЫХ ЭКСПЕРТОВ

ЯСНОВИДЯЩАЯ РАИСА
Диплом магистра 1 степени
Сохраню мир и тепло в Вашем доме!
Мой дар ясновидения даст Вам возможность исправить совершенные ошибки, избежать неприятностей в будущем, приблизить и приумножить светлые события
• Удержу и верну любимого человека
• Сниму порчу, сглаз, проклятие
• Налажу отношения между родителями и детьми
• Ритуалы защитной магии избавят Вас от вреда, причиненного чужой злобой
• Поставлю защиту на Вас, Вашу семью и Ваш бизнес от любого негативного влияния
ПЕНСИОНЕРАМ СКИДКИ!
GADALKA_RAISA
8-495-532-64-70 8-926-189-69-95

ОКНА
окна и балконы от производителя
натяжные потолки
• Откосы
• Остекление балконов
• Утепление балконов, отделка изнутри и снаружи
Кондиционеры от 15 000 руб.
Пенсионерам – скидки!
Отделка коттеджей сайдингом
На рынке более 12 лет
8-916-583-62-03

КУПИМ МЕТАЛЛОЛОМ
8-916-503-70-22

REHAU quality
ОКНА ПВХ от эконом до премиум от производителя
Фурнитура ROTO (Germany) со встроенной микровентиляцией.
Оконный дизайн • Остекление балконов
ПОДАРКИ!
МЕТАЛЛИЧЕСКИЕ ДВЕРИ РЕШЕТКИ, ВОРОТА
РЕМОНТНО-СТРОИТЕЛЬНЫЕ УСЛУГИ.
г. Волоколамск, ул. Пороховская, д. 1А, стр. 7
8-905-730-22-08
8-903-583-80-56

ПОМОЩЬ В СДАЧЕ ОТЧЕТНОСТИ.
8-926-882-03-32
ЛЮБАЯ СИСТЕМА НАЛОГООБЛОЖЕНИЯ: УСНО, ЕНВД, ОСНО, ОТЧЕТЫ В ПФРФ, ФСС, СТАТИСТИКУ. ОТКРЫТИЕ И ЛИКВИДАЦИЯ ООО.

ТЕПЛИЦЫ 3х4 м 3х6 м 3х8 м 3х10 м
проф. труба 25х25 30х30 40х20
ЗАМЕНА ПОЛИКАРБОНАТА
СТАЛЬНЫЕ ДВЕРИ
ВОРОТА ВСЕХ ВИДОВ
ЗАБОРЫ
от 15 300₽
Пенсионерам скидки!
8-903-968-35-16, 8-903-542-30-91

СПУТНИКОВОЕ И ЦИФРОВОЕ ТВ
МТС ТВ
Интернет 4G
ТРИКОЛОР ТВ FULL HD
DVB T2
ДОМОФОНЫ И ВИДЕОНАБЛЮДЕНИЕ
УСТАНОВКА, НАСТРОЙКА, ОБСЛУЖИВАНИЕ
8(926) 136-02-84
П. Северный, ул. Вишневая, строение 34
WWW.TV-ISTRA.RU

ФЕДЕРАЛЬНАЯ НАЛОГОВАЯ СЛУЖБА
3 ТРЕТИЙ ЭТАП ДОБРОВОЛЬНОГО ДЕКЛАРИРОВАНИЯ
До 29 февраля 2020 года продлена «амнистия» зарубежных активов и счетов для физических лиц, которые переводят свои денежные средства в Россию, а также регистрируют свой бизнес в специальных административных районах
ПРИЕМ ДЕКЛАРАЦИЙ: С 3.06.2019 ПО 29.02.2020

В ПРОДОВОЛЬСТВЕННЫЙ МАГАЗИН
(г. Красногорск, мкрн. Чернево-2)
СРОЧНО ТРЕБУЕТСЯ
ПРОДАВЕЦ
По всем вопросам обращаться по тел.:
8-968-030-17-23

Авторское Ателье Елена
ПРЕДЛАГАЕТ
• СОЗДАНИЕ НОВЫХ ШВЕЙНЫХ ИЗДЕЛИЙ ОТ РАЗРАБОТКИ ЛЕКАЛ ДО ГОТОВОГО ПРОДУКТА;
• ПОДШИВ, УШИВ,КОРРЕКТИРОВКУ ГОРИЗОНТАЛЬНЫХ И ВЕРТИКАЛЬНЫХ ЛИНИЙ В ОДЕЖДЕ;
• РЕМОНТ, ПОЧИНКУ;
• ПОДШИВ ШТОР.
ПРИГЛАШАЕМ НА РАБОТУ ПРИЕМЩИЦУ + ПОРТНОГО.
Знание конструирования, моделирования, закройного дела, умение шить на промышленных машинах.
г. Красногорск, ул. Пионерская, д. 1 (вход слева от Мирмекса).
Часы приема: вторник, четверг, с 11.00 до 20.00.
8-903-558-38-17

ИСТРИНСКИЙ ДРАМАТИЧЕСКИЙ ТЕАТР
20 октября ВОСКРЕСЕНЬЕ в 12.00
3+
Капризная Принцесса
Т.Х. Андерсен
Музыкальная сказка
Постановка - Регины Курлищук
Художественный руководитель театра - Заслуженный работник культуры МО Алексей Губин
Директор театра - Заслуженный работник культуры МО Андрей Соколов
адрес театра: г.Истра, ул. Ленина, д.114. тел.: 8 (498) 314-66-24
электронные билеты на сайте театра: www.teatr-istra.ru

Приём рекламы и объявлений в газету
8-926-814-05-72
8 (498) 308-50-30

Главный редактор:
Ирина НАГОРНАЯ. Редакция тел. (495) 64-99-731
www.vsevkurse.com, e-mail: vsevkurse@mail.ru
При перепечатке или цитировании материалов ссылка на газету обязательна.
Отпечатано в АО «Красная Звезда», 123007, г. Москва, Хорошевское шоссе, 38
Тел.: (495) 941-28-62, (495) 941-34-72, (495) 941-31-62, http://www.redstarph.ru
E-mail: kr_zvezda@mail.ru Заказ № 4771-2019. Общий тираж – 20 тыс. экз.
Печать офсетная. Объем – 1 п.л. Срок подписания в печать - 9.10.2019 г. в 14.00.
Номер подписан в печать - 9.10.2019 г. в 14.00.

Газета ВСЁ В КУРСЕ 16+

Учредитель - ООО «ПОРТАЛ-ПРЕСС»
Адрес редакции и издателя:143406, М.О., г. Красногорск, ул. 50 лет Октября, д. 3.
Газета зарегистрирована Управлением Федеральной службы по надзору в сфере связи, информационных технологий и массовых коммуникаций по Москве и Московской области 30.03.2010 г.
Регистрационный номер ПИ № ТУ 50-613. Издатель - ИП Нагорная И.А.

Рекламная служба, тел. (498) 308-50-30
8-926-814-05-72
e-mail: reklamavk2011@yandex.ru
За содержание рекламных материалов редакция ответственности не несет.
Мнения авторов и редакции могут не совпадать.
Периодичность выхода:
еженедельно, распространяется бесплатно на территории Москвы и Московской области, №41(587), 10.10.2019